



# NEMIINFORMA



Aprile 2022 - anno 1 numero 20°

- Reg. n. 7 del 2016 Trib. Velletri - Direttore Responsabile Massimiliano Vitelli  
Giornale redatto e autofinanziato dalla lista civica Uniti per Nemi - [www.albertobertucci.it](http://www.albertobertucci.it)

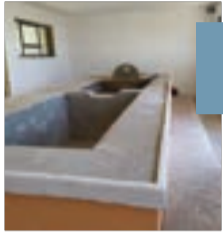

## RIPRISTINO

FONTANILE LE  
COSTE



## AL VIA CAMPAGNA

NO MOZZICONI  
DI SIGARETTA



## 6 COLONNINE

PER AUTO  
ELETTRICHE

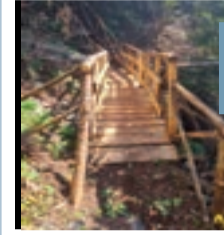

## SAN MICHELE

NUOVO  
SENTIERO

## MI RICANDIDO PER AMORE DI NEMI



Ringrazio tutta la coalizione e voi cittadini per il sostegno. Le nostre prossime priorità sono la **realizzazione dell'isola ecologica nel nuovo sito di Via Nemorense** e la **riapertura del ponte e della galleria**



NUOVA AREA DI VIA NEMORENSE

Dopo aver centrato molti obiettivi che hanno migliorato Nemi e la vita dei cittadini, l'intera squadra ha deciso di ricandidarsi per portare avanti un lavoro di continuità per il futuro di questo territorio. In questo percorso amministrativo abbiamo avuto il sostegno di tantissimi cittadini ai quali torniamo a chiedere la fiducia per portare a termine numerosi progetti. Tra i primi la realizzazione dell'isola ecologica nel nuovo **sito di Via Nemorense**, e la **riapertura dei ponti e della galleria d'ingresso a Nemi**. Altri progetti sono già in cantiere e andranno a migliorare la vita dei nostri cittadini: uno di questi è l'apertura del Centro Canoa Comunale; l'attivazione di altre 3 nuove colonnine di ricarica auto elettrica, che porteranno a 6 i punti di ricarica nel nostro comune, e una pista ciclabile. Con i miei consiglieri in questi cinque anni passati abbiamo raggiunto una serie di **importanti successi**: ricordiamo la **raccolta differenziata** su tutto il territorio comunale, che ha raggiunto il 75%; importanti i lavori per la **messa in sicurezza delle strade** e abbiamo **aperto la nuova scuola in piazza Roma**, il rilancio culturale, turistico ed economico del Comune, la manutenzione e decoro urbano, la riapertura di sentieri storici (San Michele) il restauro del Tempio di Diana, la valorizzazione a livello internazionale del Museo delle Navi Romane, l'innalzamento del livello culturale della Sagra delle Fragole, la creazione di nuovi eventi come, la Biennale Internazionale d'Arte e Borgo Divino, e molti altri. **Vi chiediamo fiducia** ancora una volta per portare a termine i numerosi progetti **per il bene di Nemi**.

# NEMIINFORMA

## RISTRUTTURAZIONE FONTANILE LE "COSTE"

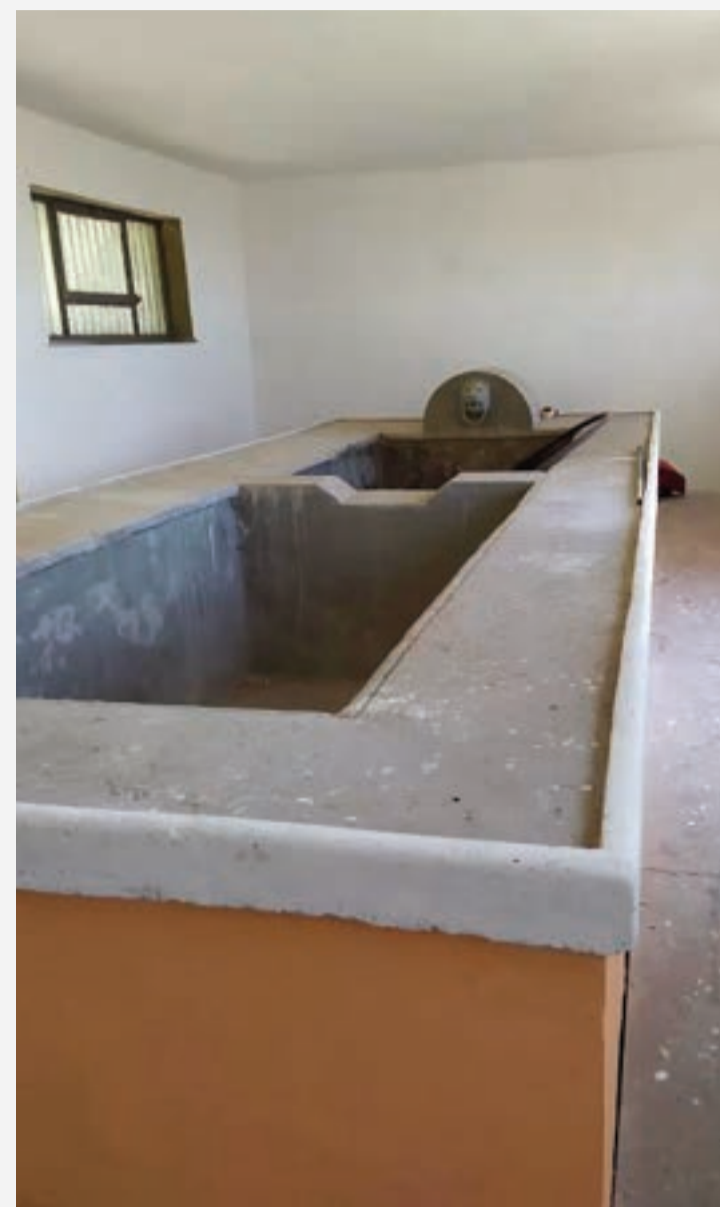

Riqualificato un altro bene storico della comunità che sarà reso centrale nei futuri eventi organizzati dal Comune di Nemi. Grazie all'ufficio tecnico che ha seguito i lavori, e ai servizi sociali che hanno messo a disposizione gli LPU (lavoratori di pubblica utilità) inviati dal tribunale di Velletri, si è riusciti a mettere in piedi un'operazione che ha coniugato perfettamente il recupero sociale delle persone coinvolte e la restituzione al decoro cittadini di un'importante sito, che è stato luogo d'incontro e di socialità dei nostri nonni.

## WI-FI NEL CENTRO STORICO DI NEMI: DALL'EUROPA ARRIVANO 15MILA € DI FONDI

Il paese delle fragole e dei fiori amplia i servizi turistici installando nel centro storico un Wi-Fi gratuito al servizio dei cittadini e visitatori i quali potranno usufruirne appena arrivati a Piazza Roma zona d'ingresso del centro storico. Si potrà rimanere collegati alla rete per tutto il percorso turistico del Borgo fino al belvedere Dante Alighieri dove si potrà ammirare la famosa terrazza panoramica "Degli innamorati" che si affaccia su un paesaggio unico che vede il lago di Nemi e il Museo Nazionale delle Navi Romane protagonista indiscusso. Il servizio Wi-Fi è stato installato – dichiara in una nota il Sindaco Bertucci – anche all'interno delle scuole medie, elementari e dell'infanzia oltre che in tutti gli uffici pubblici comunali. Sarà possibile accedere gratuitamente. Ancora una volta – conclude il Sindaco di Nemi Alberto Bertucci – l'Amministrazione ha puntato sul turismo di qualità mettendo al centro la fruibilità al servizio sia del cittadino che del turista.

Da questo progetto si svilupperanno altre attività che punteranno alla crescita di Nemi e della sua offerta turistica e di servizi al cittadino.



# HDI

## Assicurazioni

# HDI

## Assicurazioni

## A NEMI 6 COLONNINE PER LA RICARICA DELLE AUTO ELETTRICHE



Il Comune di Nemi è stato il primo a dotarsi nei Castelli Romani di una colonnina di ricarica per le auto elettriche con un'apposita area di sosta. La "Pole Station elettrica" è stata inaugurata dal sindaco di Nemi Alberto Bertucci diversi anni fa ma dopo quella altre 5 colonnine sono state installate. Ora sono presenti non solo a piazza Roma, ma anche in via delle vigne, via le piagge, nel piazzale del Museo delle Navi Romane, oltre a quelle collegate in piazza de sanctis e vigna grande. I cittadini e le famiglie proprietari di veicoli elettrici potranno ricaricare il proprio mezzo con apposite card e fare il "pieno di energia" con pochi euro e senza inquinare il territorio. Gli incentivi a una mobilità sostenibili e a basso impatto ambientale rientrano a pieno tra gli obiettivi del "Patto dei Sindaci" per il clima e l'energia" a cui aderisce anche il comune di Nemi.



"Da oggi Nemi aggiunge un tassello di ammodernamento nel rispetto dell'ambiente e del suo territorio. Questa attenzione dell'amministrazione tutela con forza la meraviglia ambientale che questo comune da sempre possiede - ha dichiarato il sindaco di Nemi Alberto Bertucci - Sono felice di aver portato un nuovi servizi utili ai miei cittadini inaugurando altre colonnine dell'Enel per un totale di 6".

## FIRMATA LA CONVENZIONE TRA COMUNE DI NEMI E MUSEI LAZIO

Il documento permetterà il recupero e la valorizzazione dell'ampia area antistante al Museo delle Navi Romane di Nemi di proprietà del Ministero



A Nemi presso il Museo delle Navi Romane è stato firmato un importante accordo programmatico tra la direttrice Daniela De Angelis, il sindaco di Nemi Alberto Bertucci e il direttore regionale dei Musei Storici del Lazio Stefano Petrocchi, che porterà a una unione di risorse e a una programmazione per la valorizzazione dell'area antistante al Museo delle Navi Romane del lago. Sono in programma pulizie accurate, lavori di sistemazione e progetti tesi a valorizzare l'area archeologica. In questi siti della Conca Lacustre, di grande pregio e interesse paesaggistico e storico con migliaia di anni di storia, saranno organizzate anche delle iniziative e dei corsi di archeologia e storia sperimentale.

# NEMIINFORMA

## NEMI, INAUGURATO IL NUOVO SENTIERO CHE CONDUCE ALLO SPECO DI SAN MICHELE

Il sindaco Bertucci ha riaperto i giardini pubblici, sospesi tra natura e romanticismo sul lago e reso agibile un tratto del sentiero percorso da San Michele. I turisti potranno ripercorrere all'interno del fitto bosco il percorso naturalistico. Novità Assoluta per turisti e non solo, a Nemi è stato inaugurato il nuovo tratto del Sentiero che porta allo speco di San Michele e riaperti al pubblico i Giardini Pubblici sospesi su una terrazza sul lago. Si tratta di una novità assoluta per i tanti turisti e visitatori che durante questo periodo visitano i Castelli Romani: nel piccolo borgo di Nemi hanno riaperto, infatti, i giardini pubblici tra natura e romanticismo. Un percorso unico nel suo genere aperto a tutti e gratuito, che permette di ammirare la bellezza naturalistica del territorio. I giardini pubblici sono visitabili entrando sia dalla terrazza degli innamorati o da via San Michele. Il percorso è stato interessato da lavori di ripristino e di miglioramento, che portano il visitatore con semplicità e curiosità ad ammirare la diversa flora del posto mantenendo il mistero e il romanticismo che il panorama del lago di Nemi da sempre possiede. "Possiamo dire ha dichiarato il Sindaco di Nemi Alberto Bertucci che Nemi qualche tempo è sotto gli occhi di tutti. Lo dimostrano le attenzioni dei media nazionali dedicate a Nemi. Per questo sono orgoglioso di aggiungere come attrazione anche l'apertura e il ripristino totale del Sentiero che porta dai giardini pubblici allo speco di San Michele, un tratto impervio che si è inaugurato in questi giorni, quello dei giardini pubblici di Nemi porta fino allo speco".



## IL SINDACO BERTUCCI SIGLA UN ACCORDO CON LE FERROVIE DELLO STATO.



E' attivo dal 19 febbraio il servizio combinato treno+bus, realizzato dal Comune di Nemi, Trenitalia in collaborazione con il vettore Schiaffini Travel S.p.A., per raggiungere il nostro Comune. Il servizio, è in funzione nei giorni feriali, collega la stazione di San Gennaro, frazione del Comune di Genzano (linea FL4 Roma – Velletri), con il borgo più piccolo dei Castelli Romani con 4 corse di bus al giorno. Un'ulteriore passo in avanti nella promozione di Nemi nel Circuito nazionale ed internazionale favorendo l'Eco turismo . A seguire questo accordo consentirà di promuovere non solo Nei ma anche tutte le attività commerciali che hanno aderito alla convenzione.

**TRENITALIA** FRECCIE INTERCITY E INTERNAZIONALI REGIONALI OFFERTE E SERVIZI CARTAFRECCIA INFO E ASSISTENZA

Home > Treni Regionali > Lazio > Intermodalità Lazio > Scopri il borgo incantato di Nemi

### Scopri il borgo incantato di Nemi

Dal 19 febbraio 2022 nasce il nuovo servizio combinato treno + bus che collega la stazione di S.Gennaro con il borgo di Nemi, il più piccolo dei Castelli Romani.

Dal lunedì al sabato, dalla stazione di S.Gennaro, precisamente in Via San Gennaro, partono e arrivano le corse bus, effettuate dalla società Schiaffini Travel S.p.A., in combinazione con gli orari dei treni regionali.

Per acquistare in un'unica soluzione il biglietto relativo al tuo viaggio a bordo dei treni associato al biglietto del servizio navetta, sarà sufficiente scegliere come destinazione la località "Nemi".

Il fascino di questo antico borgo, che si specchia nelle acque azzurre del lago, circondato da canneti e da serre di fragole, ha incantato nel corso degli anni poeti e pittori, così come oggi continua ad affascinare i numerosi turisti che lo visitano. Nemi oggi è famosa per le gustose fragoline, che ogni anno a giugno vengono celebrate con l'omonima Festa, ma i suoi vicoli sono ricchi di fascino anche in inverno.

Website: <https://www.ivosbarenoteca.com/>

Website: <https://www.ivosbarenoteca.com/>





# SAGRA DELLE FRAGOLE 2022

FISSATA LA DATA PER DOMENICA 5 GIUGNO



Tutta l'amministrazione coadiuvata da molti volontari che stanno lavorando per i preparativi per la 89° Sagra delle Fragole e Mostra dei Fiori. Sarà un evento di rilancio post Covid-19 che susciterà sempre notevole interesse tra i cittadini e i migliaia di turisti che come ogni anno visiteranno Nemi e vivranno l'evento.

## TESSERA GRATUITA PER I MEZZI DEL TRASPORTO PUBBLICO DI SCHIAFFINI PER GLI ANZIANI DI NEMI



Grazie all'accordo tra il Comune di Nemi e l'azienda Schiaffini, sono state consegnate dal centro anziani di Nemi, le tessere gratuite per tutti i bus di collegamento da e verso Nemi della Schiaffini Travel S.p.a. Un servizio utile riservato agli anziani di Nemi per favorire gli spostamenti con maggiore facilità. Ricordiamo che sono sempre attive le 6 corse giornaliere di collegamento da Piazza Roma a Piazza Pietro De Sanctis con l'Ospedale dei Castelli in Via Nettunense. Un potenziamento del trasporto pubblico locale molto importante per i cittadini utile a favorire la cura e la prevenzione.



## DECORO URBANO AL VIA LA CAMPAGNA CONTRO I MOZZICONI DI SIGARETTA A TERRA, GRAZIE AL CONTRIBUTO GIA' CONSIGLIERE GIOVANNI LIBANORI



L'Amministrazione Bertucci ha lavorato ad interventi volti a prevenire e contrastare il fenomeno dell'abbandono a terra di mozziconi di prodotti da fumo da realizzarsi sia attraverso l'acquisto ed il posizionamento nelle aree comunali di maggior ritrovo di appositi raccoglitori, sia attraverso specifiche campagne di sensibilizzazione dell'opinione pubblica su questo fenomeno, al fine di incentivare la riduzione dei rifiuti e incrementare la percentuale di raccolta differenziata nei Comuni del territorio metropolitano. Il tema della tutela dell'ambiente e del decoro urbano ha visto tutta l'amministrazione fortemente impegnata in questi anni e ancora oggi attraverso questo bando di Città Metropolitana vogliamo dare una risposta concreta sul tema dell'abbandono dei mozziconi di sigaretta a terra

# NEMIINFORMA

**Scegli "de esse FERO"**  
**DONA IL SANGUE!**  
**30 APRILE 2022**  
**PIAZZA UMBERTO I (NEMI)**  
**ORE 8:00-12:00**

**PRIMA DI DONARE**  
 the, caffè, succo di frutta e fette biscottate

**LATTICINI**

**ANALISI GRATUITE DEL SANGUE!**

**PER INFO E PRENOTAZIONI**  
**CLAUDIO**  
**+39 3391632635**  
 velletri.donazionesangue@lazio.cri.it

**VIENI A SALVARE UNA VITA E DOPO LA DONAZIONE GODITI UNA COLAZIONE OFFERTA DAL COMUNE DI NEMI!**

Prevenzione e Salute. Giornata organizzata dal Comune di Nemi in collaborazione con la Croce Rossa per donare il sangue, uno dei gesti più importanti per aiutare gli altri.



Ottenuto dal Comune di Nemi un finanziamento per il rifacimento esterno e dei cornicioni dell'immobile di piazza Risorgimento



Anche Roma Capitale aderisce alle Città del Vino. Nella sala della Protomoteca del Campidoglio presenti l'Assessore Sabrina Alfonsi, il Presidente Angelo Radica, Il Vice Presidente Alberto Bertucci e il coordinatore degli Ambasciatori Carlo Rossi.



**L'Amministrazione investe nel turismo lento.** Accolti nell'Aula Consiliare del Comune di Nemi il gruppo D.M.O. (Destination Management Organization) della Via Francigena della quale il Comune ne è socio fondatore.

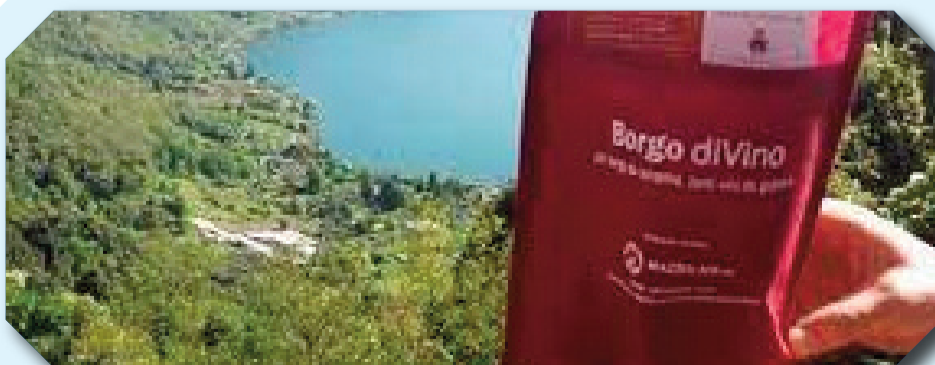

Fissate le date per il 9,10 e 11 Settembre 2022 per l'VIII edizione di Borgo di Vino. Una delle tante manifestazioni pensate ed organizzate dall'Amministrazione Bertucci che ogni anno richiamano migliaia di turisti e appassionati



Realizzato sulla via delle Colombe il nuovo ponticello in legno e le staccionate lungo i parcheggi di sosta di ingresso a Nemi, migliorando la sicurezza ed il decoro urbano.



Nuova segnaletica stradale agli ingressi di Nemi. Migliora il bigliettino da visita del Comune anche attraverso il rifacimento della segnaletica verticale. Sono molteplici le attrazioni turistiche del nostro comune per le quali l'Amministrazione sta dedicando risorse per migliorare la fruibilità e la manutenzione.



Programmata per l'estate un'altra edizione del festival lirico di Nemi: con il Maestro Sartini e Loredana Marianecchi: domenica 26 Giugno Madama Butterfly di Puccini - Domenica 3 Luglio Concerto lirico e Domenica 17 Luglio Suor Angelica di Puccini.



**AMPLIAMENTO DEL CIMITERO COMUNALE**  
Ultimata la prima fase di progettazione per l'ampliamento del Cimitero Comunale che oltre a nuovi loculi, prevede anche tombe di famiglia di alta fattura. Questa nuova progettazione è adiacente al vecchio cimitero ormai saturo.



**Lavori in corso per la riapertura del Centro Canoa Comunale** sul lago di Nemi. Una grande traguardo per tutta la comunità di Nemi dopo l'impegnativo percorso per l'ottenimento di tutti i pareri degli enti preposti.



L'Amministrazione Bertucci ha riqualificato un'area di altissimo pregio con una nuova panchina, e nuove luci a led.

Istituito il numero verde per le segnalazioni dei pali spenti della pubblica illuminazione di Nemi.  
**CHIAMA IL 800629660**

**SPORTELLO ACEA**  
**ORA DOVE VUOI TU!**  
Ovunque sei in Videochiamata  
Segnalazione guasti idrici  
**NUMERO VERDE 800130335**  
MyAcea  
acea acqua VICINO A VOI, PER VOI.  
ACEA ATO 2

ELEZIONI COMUNALI NEMI

SI VOTA SOLO DOMENICA 12 GIUGNO 2022

DALLE ORE 7:00 ALLE ORE 23:00 - SEZIONI ELETTORALI DI CORSO VITTORIO EMANUELE

CONTINUIAMO  
**UNITI**  
PER **NEMI**



**BERTUCCI**  
SINDACO

[www.albertobertucci.it](http://www.albertobertucci.it)

seguimi su **facebook**